



Naturarealer i udbud

Linda Udclit, Projektkonsulent – Økologi og Natur

Naturarealer i udbud

- Hvad skal man være opmærksom på
- Eksempler fra NST
- Nedsat omlægningstid

Hvad skal man være opmærksom på

- Hvad kan der evt. søges af tilskud – Tjek selv!
- Risiko ved højt kontra lavt tilskud (med/uden GB)
- Er der tilsagn i forvejen
- Medfølger der- eller har du evt. BR, om nødvendigt
- "Forsinkelse" ved ansøgning om evt. nye tilsagn
- Arealernes størrelse og tilgængelighed
- Vandforsyning og andre praktiske forhold
- Offentlig adgang
- Afstand til arealerne og evt. sammenhæng med øvrige arealer
- Restriktioner (arealer der ikke må græsses/slås, skydning mv.)

Find selv på flere

Eksempel: Solbjerg-, Anebjerg- og Fruering Skov

Miljø- og Fødevareministeriet
Naturstyrelsen

Udbudsannonce til NST's hjemmeside ved forpagtning kontrakt

Naturstyrelsen udbyder forpagtninger af græsningsarealer i Anebjerg Skov, Fruering Skov og Solbjerg Skov til afgræsning, slæt eller afpudsning.

Forpagtningen udbydes af:

Naturstyrelsen: Naturstyrelsen Søhøjlandet

Adresse:

Telefonnummer:

Kontaktperson:

1. Beskrivelse af forpagtningerne

Solbjerg Skov er et skovrejsningsområde, hvor plantningen er påbegyndt i ca. år 2000. Det samlede areal 3,6 ha med vedvarende græs er fordelt på flere arealer. Arealerne udgør dele af matr. nr. 6a, 4f og 6k Solbjerg By, Tiset. Arealerne ligger på markbloksnummer 567212-85 og 568213-20. Se kortbilag.

Anebjerg Skov er et skovrejsningsområde, hvor plantningen er påbegyndt i ca. år 2009. Det samlede areal 10,3 ha med vedvarende græs er fordelt på flere mindre arealer. Arealerne udgør dele af matr. nr. 9k, 7hg, 9b, 10e, 10k og 10m Gram, Skanderborg Jorder. Arealerne ligger på markbloksnummer 560212-63, 560212-55, 560212-52, 560212-73, 560211-39 og 560212-20. Se kortbilag.

Fruering Skov er et skovrejsningsområde, hvor plantningen er påbegyndt i ca. år 2010. Det samlede areal 14,7 ha med vedvarende græs er fordelt på flere mindre arealer. Arealerne udgør dele af matr. nr. 17g Gram, Skanderborg jorder, 8r, 8n Fruering By, Fruering. Arealerne ligger på markbloksnummer 562211-02, 561211-31, 561211-30, 561210-38 og 561210-49. Se kortbilag.

- Arealernes art og geografiske beliggenhed, jf. bilag I(1.1, 1.2, 1.3, 1.4, 1.5, 1.6)
- Den forlangte driftsform er afgræsning, slæt eller afpudsning.
- **Der kan søges om tilskud til pleje af græs- og naturarealer med grundbetaling.**
- Arealet må ikke gødes, sprøjtes, jordbearbejdes eller omlægges.
- Publikum har adgang til alle arealer også indhegnede arealer.
- Kontraktens løbetid er på 5 år, herunder eventuelle optioner på kontraktforlængelse på yderligere 5 år.

Hhv.

3,6 ha

10,3 ha

14,7 ha

I alt 28,6 ha

Anebjerg Skov



Opdeling og fradrag GB

Ej mulighed for MVJ

Fradrag GB på dele af
arealet

Enkelte delområder
< 0,3 ha

Fruering Skov

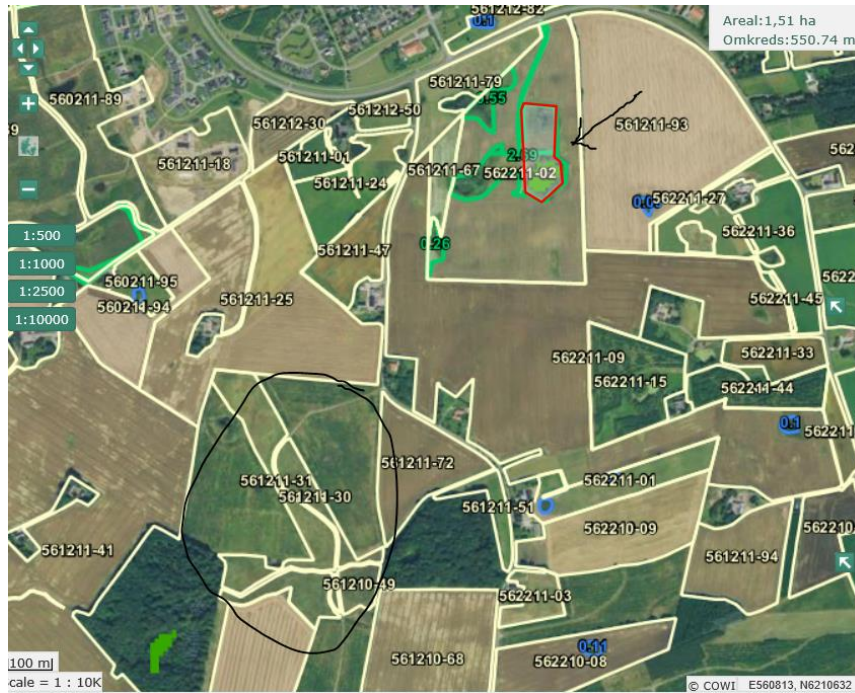

HNV

Der fandtes 0,25 ha med HNV 5.

I alt 1,5 ha med *mulighed* for MVJ.

Aktuelt eksempel – Vilsted Sø

Naturstyrelsen Himmerland bortforpagter permanent græsning ved Vilsted sø, Løgstør

Naturstyrelsen udbyder forpagtning af syv
permanente græsarealer ved Vilsted Sø ved
Løgstør.

Forpagtningen udbydes af:

Naturstyrelsen Himmerland, Møldrupvej 26, 9520 Skørping

Kontaktperson Karen Poulsen på tlf. nr. 22826455

HNV 5-8

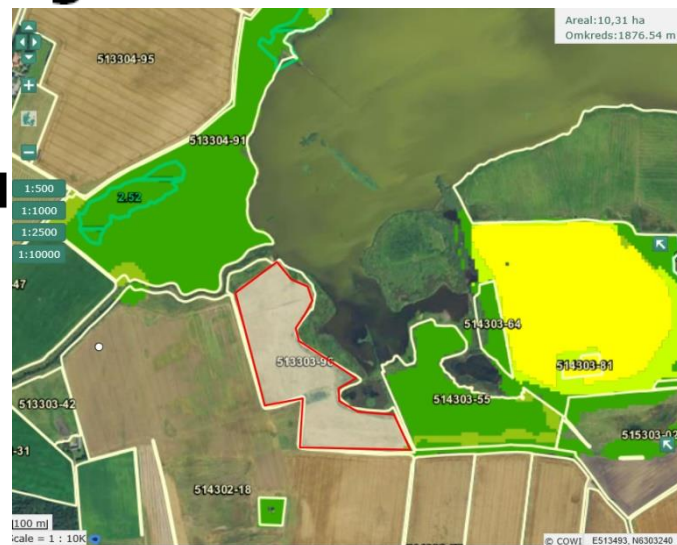

Nedsat omlægningstid

Muligheden foreligger på græs-/naturarealer der:

- Er under en offentlig myndigheds tilsyn. Myndigheden skal erklære, at der på arealet ikke, i min. 3 år, er anvendt sprøjtemidler eller handelsgødning.
- Har MVJ tilsagn. F.eks. Pleje af græs- og naturarealer. Omlægning kan ske fra dato for tilsagnets begyndelse.



Tak

